MULTISPLIT
ESSENTIEL

LA PERFORMANCE ET LE CONFORT ACCESSIBLE EN TOUTES SAISONS

GARANTIE 5 ANS* TOUTES PIÈCES

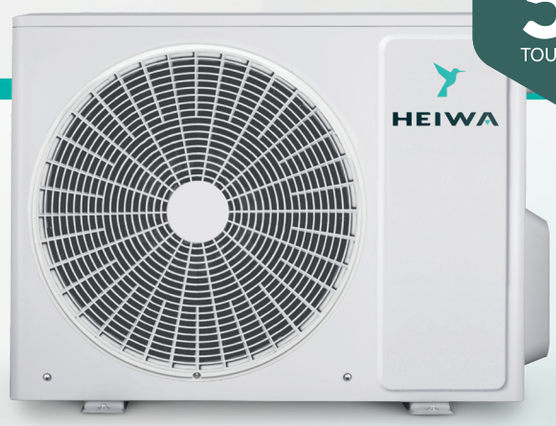

A++
A+

Pour pouvoir adapter l'ensemble des unités intérieures sur les groupes multisplits, **des adaptateurs 3/8-5/8, 1/4-3/8 et 3/8-1/2 sont fournis** dans l'emballage des groupes concernés.

JUSQU'A -15°C	4.4 SCOP	JUSQU'A +43°C	7.8 SEER
Chauffage jusqu'à -15 °C	SCOP jusqu'à 4,4	Climatisation jusqu'à +43 °C	SEER jusqu'à 7,8

LES + PRODUITS

- Silencieux : à partir de 34 dB
- De 2 à 5 sorties
- Redémarrage auto
- Compact

UNITES INTERIEURES COMPATIBLES

Mural
Hyōkō 3

Mural
Zen+ & Zen+ XS

Mural
Zen 3

Console
Hyōkō

Cassette
Zen 2

Gainable
Zen 2

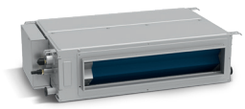

EN OPTION

Cache-clim Heiwa

Blanc Gris anthracite

Voir conditions de garantie page 17 du catalogue Heiwa 2026.

Multisplit Essentiel			Multi Essentiel								
			2 postes			3 postes			4 postes		5 postes
			3 kW	4 kW	5 kW	5 kW	6 kW	7 kW	8 kW	10,5 kW	12 kW
	Références		**HXES2-2X30-V1**	**HXES2-2X40-V1**	**HXES2-2X50-V1**	**HXES2-3X50-V1**	**HXES2-3X60-V1**	**HXES2-3X70-V1**	**HXES2-4X80-V1**	**HXES2-4X105-V1**	**HXES2-5X120-V1**
Mode Chaud	Nombre maximal d'unité intérieures raccordables		2	2	2	3	3	3	4	4	5
	Puissance nominale restituée à +7 °C (Mini / Maxi)	kW	3,3 (1,0/4,3)	4,4 (2,5/5,4)	5,65 (2,6/6,5)	5,65 (1,0/7,4)	6,5 (2,7/8,5)	8,6 (2,8/9,2)	9,5 (2,8/10,3)	12 (3/14)	13 (3/15,5)
	Puissance nominale absorbée à +7 °C (Maxi)	kW	0,70 (1,1)	0,97 (2,3)	1,25 (2,5)	1,15 (2,5)	1,43 (2,9)	2,23 (3)	2,20 (3,6)	3,04 (5)	3,19 (5)
	Puissance nominale restituée à -7 °C extérieur (Maxi)	kW	2,6 (2,8)	3,2 (3,2)	4,3 (4,5)	4,5 (4,5)	5 (5,3)	6,2 (6,2)	6,2 (6,2)	9 (9,1)	9,3 (9,5)
	Coefficient saisonnier de performance SCOP		4,4	4,2	4,2	4,4	4,3	4,3	4,2	4	4,2
	Classe énergétique saisonnière		A+	A+	A+	A+	A+	A+	A+	A+	A+
	Températures extérieures limites de fonctionnement (Mini / Maxi)	°C	◄ -15 à +24 ►								
Mode Froid	Puissance nominale (Mini / Maxi)	kW	3,2 (1,0/4,8)	4,1 (2,1/5,0)	5,3 (2,1/5,8)	5,3 (1,0/7,0)	6,1 (2,2/8,3)	7,1 (2,3/9,2)	8 (2,3/11,0)	10,6 (2,6 /12)	12,1 (2,6/15,2)
	Puissance nominale absorbée	kW	0,76	1,1	1,48	1,36	1,48	1,88	2,12	3	3,4
	Coefficient saisonnier de performance SEER		7,5	7,2	7,2	7,4	7,8	7,1	7,2	7,2	7,2
	Classe énergétique saisonnière		A++	A++	A++	A++	A++	A++	A++	A++	A++
	Températures extérieures limites de fonctionnement	°C	-15 à +48	-15 à +43	-15 à +43	-15 à +48	-15 à +43	-15 à +43	-15 à +43	-15 à +43	-15 à +43
Débits d'air		m3/h	2300	2300	2300	2300	3800	3800	3800	5800	5800
Pression acoustique à 5m/3m/1m en mode froid		dB(A)	34/38/48	36/40/50	36/40/50	34/38/48	43/47/57	43/47/57	44/48/58	46/50/60	46/50/60
Puissance acoustique en mode froid		dB(A)	59	62	64	61	68	68	68	70	72
Dimensions nettes - Largeur x Profondeur x Hauteur		mm	822 x 352 x 550	822 x 352 x 550	822 x 352 x 550	822 x 352 x 550	889 x 340 x 654	889 x 340 x 654	889 x 340 x 654	1020 × 427 × 826	1020 × 427 × 826
Poids nets		kg	28	30	32	34,5	47,5	47,5	51	72	73

Fluide et raccordement frigorifique										
Fluide "écologique"		◄ R32 ►								
PRG		◄ 675 ►								
Quantité de fluide contenue dans le groupe	kg	0,7	0,75	0,9	1	1,6	1,7	1,8	2,4	2,4
Diamètres des liaisons liquide-gaz	Pouce	1/4 - 3/8 (x2)	1/4 - 3/8 (x2)	1/4 - 3/8 (x2)	1/4 - 3/8 (x3)	1/4 - 3/8 (x3)	1/4 - 3/8 (x3)	1/4 - 3/8 (x4)	1/4 - 3/8 (x4)	1/4 - 3/8 (x5)
Longueur de liaison maxi / unité	m	20	20	20	20	20	20	20	25	25
Longueur de liaison maxi totale	m	40	40	40	40	60	60	70	80	100
Dénivelé maxi entre UI et UE	m	15	15	15	15	15	15	15	25	25
Préchargé pour une liaison de	m	10	10	10	20	30	30	40	40	50
Appoint de charge au-delà de la précharge	g/m	20	20	20	20	20	20	20	20	20

Raccordement électrique										
Tension / Phase / Fréquence		◄ ~220-240 V / 1 Phase / 50 Hz ►								
Tolérance de tension	V	◄ ~198-264 V ►								
Section de câble pour l'alimentation sur l'unité extérieure	mm²	3G2,5	3G2,5	3G2,5	3G2,5	3G2,5	3G2,5	3G2,5	3G4	3G4
Protection électrique	A	16	16	16	16	20	20	20	25	25
Câble d'interconnexion UI et UE	mm²	4G1,5 (x2)	4G1,5 (x2)	4G1,5 (x2)	4G1,5 (x3)	4G1,5 (x3)	4G1,5 (x3)	4G1,5 (x4)	4G1,5 (x4)	4G1,5 (x5)

Les câbles et raccordements électriques doivent respecter la norme NF C 15-100